het bouwen van een vrijstaande woning met bijgebouw aan de Kalverweidendijk te Dinxperlo

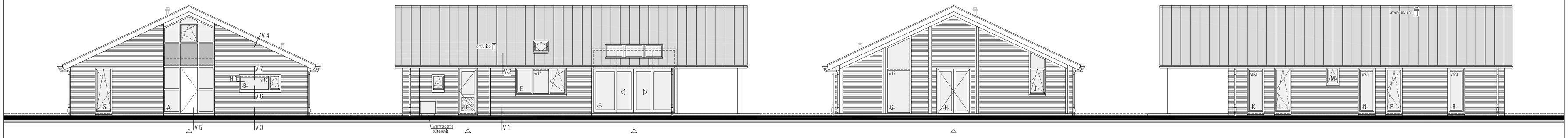

voorgevel
oostgevel

rechter zijgevel
noordgevel

achtergevel
westgevel

linker zijgevel
zuidgevel

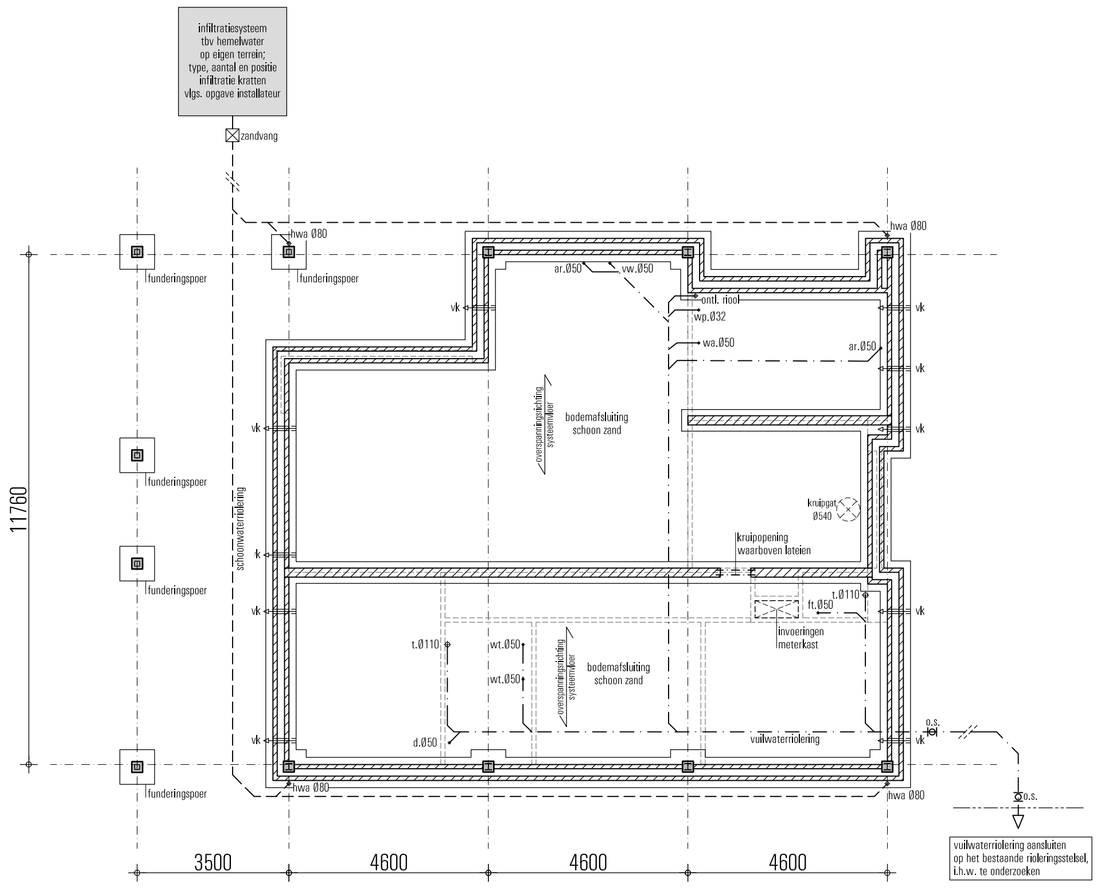

fundering / riolering

Renvooi:

- schoonwaterriolering
- vuilwaterriolering
- o.s. = ontstoppingsstuk
- hwa = hemelwaterafvoer
- vwa = vuilwaterafvoer
- t. = aansluitpunt toilet
- ft. = aansluitpunt fontein
- d. = aansluitpunt douche
- wt. = aansluitpunt wastafel
- st.l. = aansluitpunt standleiding
- wp. = aansluitpunt warmtepomp
- vw. = aansluitpunt vaatwasser
- wa. = aansluitpunt wasautomaat
- ar. = aansluitpunt aanrecht

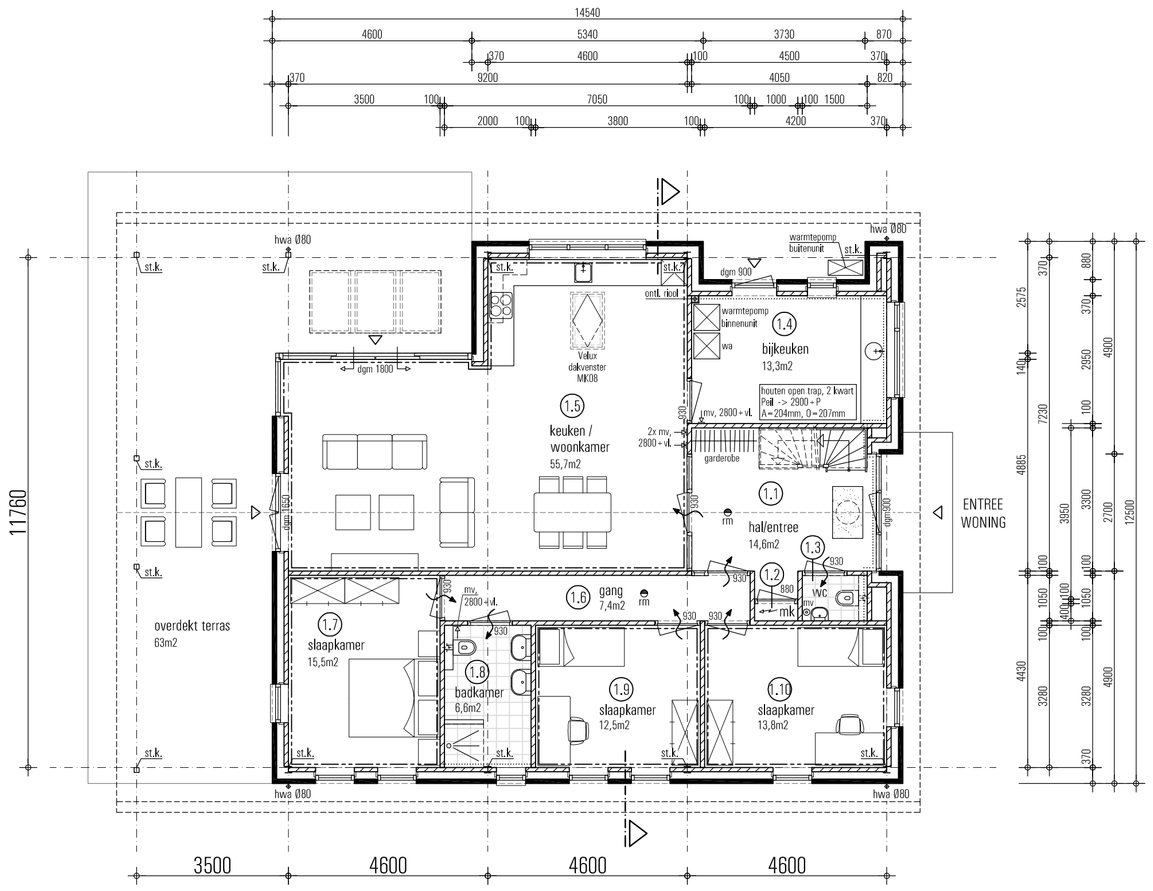

beganegrond

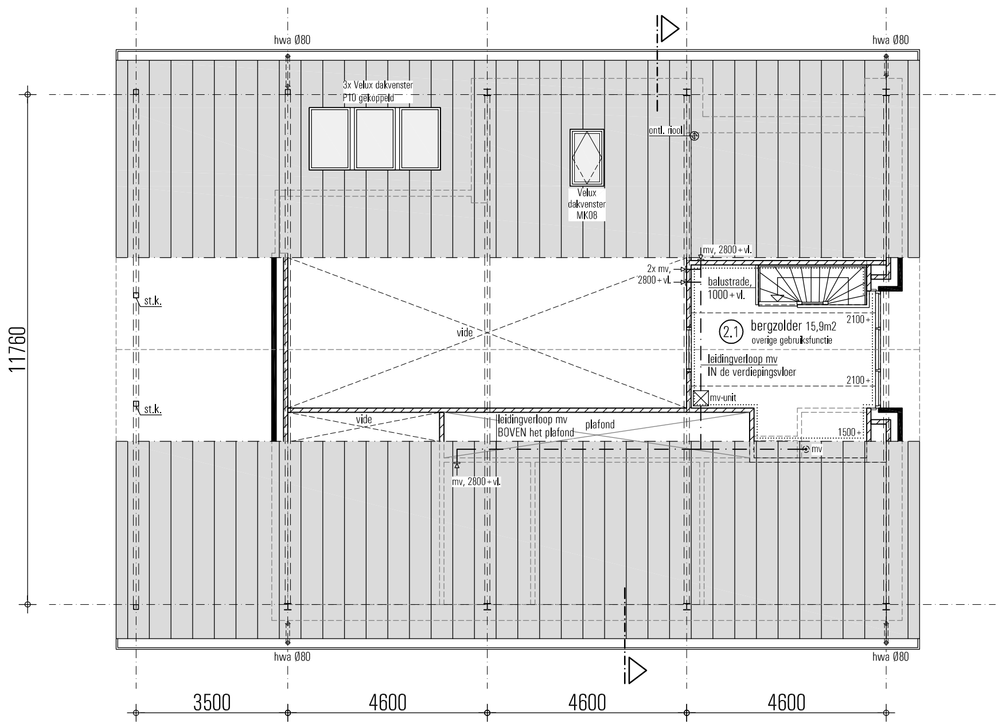

verdieping

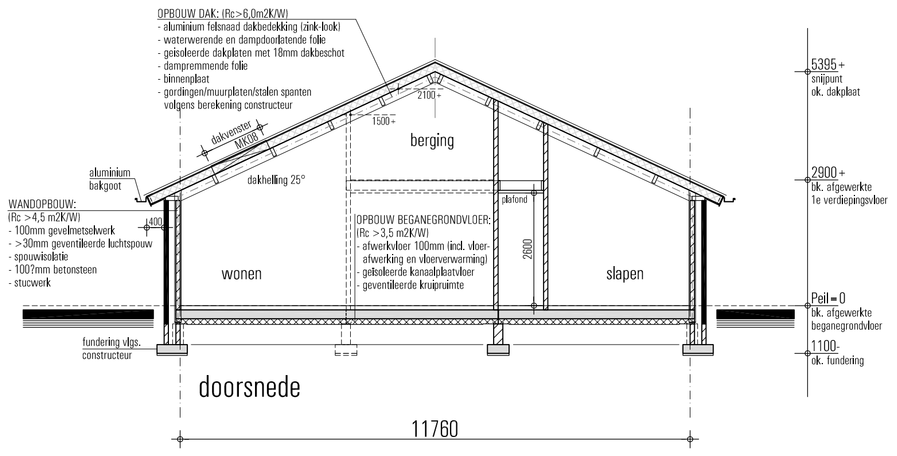

doorsnede

situatie

kadastrale gemeente : Dinxperlo (Aalten)
sectie - nummer : F - 684
plaatselijk bekend : Kalverweidendijk Dinxperlo
schaal : 1:1000

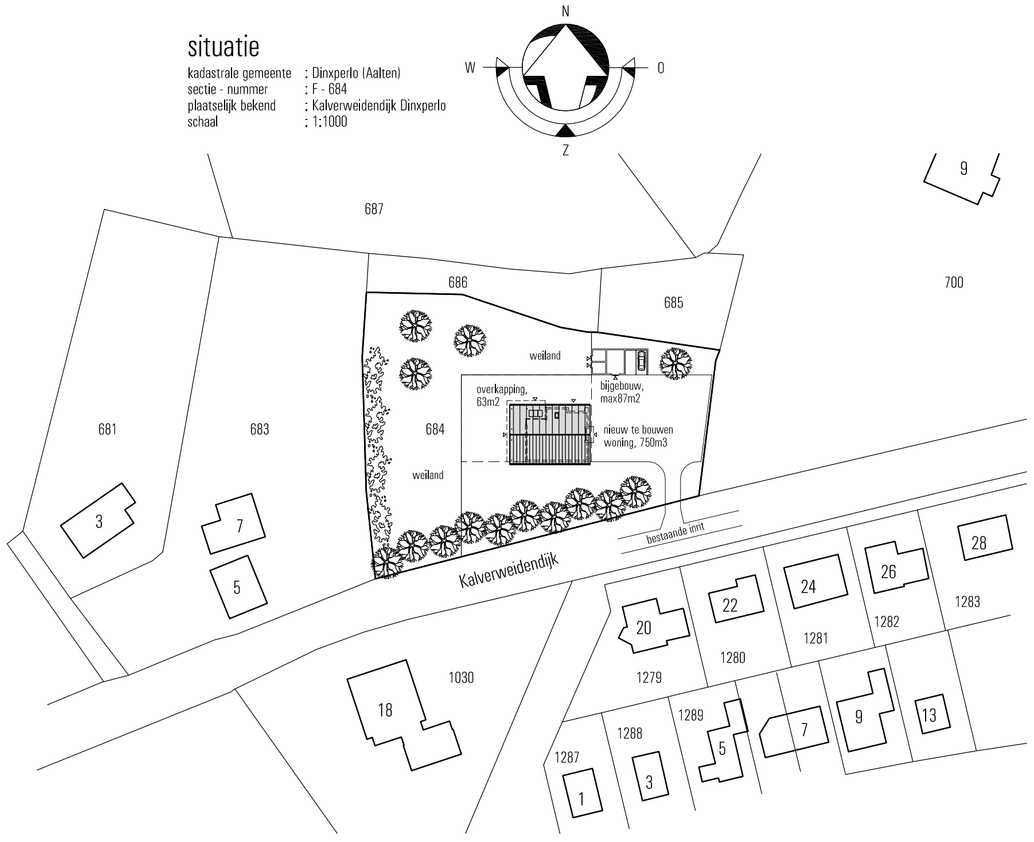

GEBRUIKSFUNCTIE

GEBRUIKSFUNCTIES:
Beganegrond : Woonfunctie
Bergzolder : Overige gebruiksfunctie (nevenfunctie woonfunctie)

RENVOOI

- = schoon metselwerk
- = beton
- = kalkzandsteen
- = lichte scheidingswand
- = rookmelder als bedoeld in NEN 2555
- = gebruiksoppervlak
- = verblijfsgebied
- = ruimte v.v. afzuigpunt mech. luchtafvoer
  * positie afvoerpunten is indicatief, definitieve plaatsing afvoerpunten op aangeven van installateur
- = ventilatieverloop (spleet onder deur)
- = DucoLine ZR ventilatierooster
  * type/capaciteit ventilatierooster volgens bouwbesluitrapportage

* benodigde PV-panelen volgens EP-berekening worden geplaatst op het dak van het bouwgebouw.

KLEURENSTAAT

Onderdeel:	Materiaal:	Kleur:
metselwerk	baksteen	ebonywood
voegwerk metselwerk	voegspecie	grijs gevoegd
dakbedekking	aluminium	zink look
dakgoot	aluminium	zink look
kozijnen	aluminium	lichtgrijs
deuren	aluminium	lichtgrijs
ramen	aluminium	lichtgrijs
raamdorpels	aluminium	lichtgrijs
deurdorpels	natuursteen	zwart
dakranden	aluminium	zink look
hemelwaterafvoeren + bladvang	aluminium	zink look
stalen kolommen	staal	gegalvaniseerd

HET GEHELE BOUWWERK UITVOEREN VOLGENS DE EISEN GESTELD IN HET VIGERENDE BOUWBESLUIT 2012; TOETSING VAN BOUWBESLUIT- VOORSCHRIFTEN INZAKE VEILIGHEID, GEZONDHEID, BRUIKBAARHEID, ENERGIEZUINIGHEID EN INSTALLATIES IS UITGEWERKT IN EEN SEPERATE RAPPORTAGE EN VORMT ÉÉN ONAFSCHEIDELIJK GEHEEL MET DE TEKENINGEN

ALLE INSTALLATIETECHNISCHE VOORZIENINGEN UITVOEREN VOLGENS BEREKENING/TEKENING ADVISEUR INSTALLATIETECHNIEK

ALLE HOUT-, BETON-, EN STAALCONSTRUCTIES UITVOEREN VOLGENS BEREKENING/TEKENING CONSTRUCTEUR

Datum	gez	Wijziging
.	.	.
.	.	.
.	.	.
.	.	.
.	.	.
.	.	.
.	.	.
.	.	.
.	.	.
.	.	.
.	.	.
.	.	.

Projekt: Het bouwen van een vrijstaande woning met bijgebouw aan de Kalverweidendijk te Dinxperlo

Onderwerp: Definitief ontwerp; vrijstaande woning

Opdrachtgever:

ERS architekten bna
Stationsweg 25
7061 CT Terborg
Tel. 0315-323070
Fax. 0315-326155

Schaal: 1:100
Datum: 26-11-2020
Getekend: DB
Werknummer: M250
Bladnummer: DO-1